MOBİLYADA
MODA
ALMODA
almoda®
www.almodamobilya.com
Yatak Showroom Koltuk Takımları
Köşe Takımları Yemek Odası
Yatak Odası Takımları
17.Yıla Özel İndirimler
almoda®
www.almodamobilya.com
Çevreyolu Üzeri Eski Devlet Hastanesi Batısı TEL: 0242 511 35 45 - 0532 324 40 44

GÖKÇE ÇİÇEKÇİLİK
Davet ve Organizasyon
Mustafa EROĞLU
0538 320 82 02
0242 512 29 23 -
0539 766 23 20
Şekerhane Mah. Hacıhasanoğlu Pasajı No: 27 Doğu Hat Dolmuşu Çıkışı 07400 ALANYA

GERÇEK Alanya
23 Ocak 2024 SALI
www.gercekalanya.com
Fiyatı: 6 TL
Yıl: 8 Sayı: 2598
GÜNLÜK BAĞIMSIZ SİYASİ GAZETE
TEL: 0 242 513 6 513

UYGUN LOKANTASI
Yemek ve Kebab Salonu
Hasan TÜREMİŞ ve Ortağı
0242 512 01 30
Şekerhane Mah. Eczacılar Cad. Aydıncı İş Hanı No:26

DÖVİZDE SON DURUM $ 30,1 € 32,9

Fuarda turizmin geleceği tartışıldı 4'te

DOĞALGAZ İÇİN İMZALAR ATILDI

Alanya'ya doğalgazın gelmesi için önemli bir gelişme yaşandı. Antalya Manavgat - Alanya - Gazipaşa - Anamur ilçeleri FAZ-2 Doğal Gaz Boru Hattı Yapım İşi için BOTAŞ ile Ziver İnşaat arasında sözleşme imzalandı.

Alanya Belediyesi yer tahsis etmişti

■ ALANYA Belediyesi'nin 2023 Kasım ayı Meclis Toplantısında Alanya'da doğalgaz kullanımının önünün açılması için Enerya Antalya Gaz Dağıtım AŞ'ye Çıplaklı'da yer tahsisi yapılması kararlaştırılmıştı. Konu hakkında konuşan Belediye Başkanı Adem Murat Yücel, birinci ve ikinci etap ihalelerinin yapıldığını belirterek "Biz de vatandaşlarımızdan gelen talep doğrultusunda süreci hızlandırmak adına doğu bölgemizde Cikcilli, Çıplaklı ve Oba'ya doğalgazın hızlıca gelmesini istedik. Çıplaklı'da sabit istasyon olacak. Oradan da belirttiğimiz bu 3 bölgeye gaz verilecek" demişti.

ÜÇ MİLYAR LİRALIK İHALE

■ BORU Hatları İle Petrol Taşıma Anonim Şirketi (BOTAŞ) Tedarik ve Sözleşmeler Daire Başkanlığı tarafından 'pazarlık usulüyle' ve yaklaşık değeri 2 milyar 519 milyon 722 bin lira olan Antalya Manavgat - Alanya - Gazipaşa - Anamur ilçeleri FAZ-2 Doğal Gaz Boru Hattı Yapım İşi İhalesi tamamlandı. İhaleye üç firma davet edildi. 3 milyar TL teklifle Ziver İnşaat – Makro Tel ortaklığı ihaleyi aldı.

YENİ PROJEMİZ HAYIRLI OLSUN

■ İHALE sözleşmesi Ziver Holding Yönetim Kurulu Başkanı İş İnsanı Veysel Demirci ve BOTAŞ yetkilileri arasında gerçekleştirildi. Proje hakkında açıklamada bulunan İş İnsanı Demirci, "Projenin ihalesini imzaladık. Çalışma alanımız 137 km olarak belirlenmiş olup titizlikle hazırlanmış bir çalışmanın planını gerçekleştirmiş bulunmaktayız. Yeni projemizin ülkemize hayırlı olmasını diliyorum" dedi.

Hedef istikrar

■ GEÇEN haftaki karşılaşmada 2-1'lik Rizespor galibiyeti ile moral bulan Alanyaspor, bugün deplasmanda Hatayspor'dan da 3 puan almak için mücadele edecek. 7'de

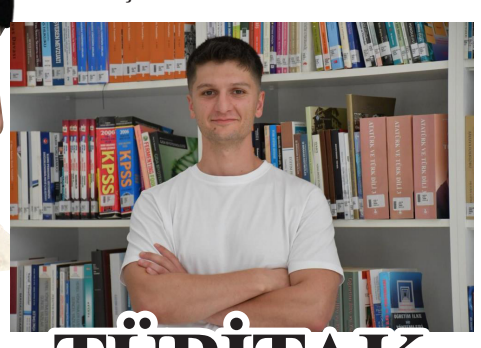

TÜBİTAK desteği alacak

■ HALİD Bilal Tanrıkulu, doktora tezinde yaptığı laboratuvar çalışmalarını TÜBİTAK 1002-A Hızlı Destek Modülü 'ne taşıdığını, Alanya Üniversitesi Teknoloji Transferi Ofisi'nin yönlendirmesiyle proje desteği almaya hak kazandığını söyledi. 2'de

Ceset sayısı 8 oldu

3'te

Fosseptik isyanı!

■ KESTEL'DE taşan fosseptiğin 15 günü aşkındır bahçeye ve yerleşim yerlerinin yakınına bırakıldığını söyleyen Muhtar Muhterem Şimşek, "Yediğiniz ekmeğe, Muhittin Böcek'e hainlik yapıyorsunuz" diyerek tepki gösterdi.

Muzda fiyat dengesi şart

■ ALANYA Ziraat Odası Başkanı Tahir Göktepe, Alanya'da muzun Manavgat ve Mersin'den daha ucuza satıldığını belirterek komisyon kurularak fiyat dengesizliğin ortadan kaldırılması gerektiğini belirtti. 5'te

Rakibi Perşembe günü belli olacak!

Hakan Tütüncü

■ CHP'DE yerel seçim hazırlıkları devam ediyor. Bu hafta Perşembe günü yapılması planlanan MYK ve PM toplantılarının ardından Antalya Büyükşehir Belediye Başkan adaylarının açıklanması bekleniyor. AK Parti Antalya Büyükşehir Belediye Başkan Adayı olarak Hakan Tütüncü'yü ilan ederken CHP'de mevcut Başkan Muhittin Böcek mi, yoksa Ümit Uysal'ın mı aday olacağı bu toplantının ardından belli olacak. 5'te

Ümit Uysal – Muhittin Böcek

Rıza YILDIZ Uzman Klinik Psikolog 2'de
Ülkemizde Kariyer Danışmanlığı Neden Yapılamıyor?

Mehmet KAYA Şafak Yazıları
BİR KUŞUN YÜREĞİNİ SARMAKLA BAŞLAR İNSANLIK 5'te

Verçenik Pastanesi
DOĞALLIĞIN GERÇEK TADI
SICAK SALEBİMİZLE İÇİNİZİ ISITIN
Şevket Tokuş Caddesi No:26/B
Telefon: 0242 512 37 70

Sinema sektörüne ışık tutacak projeye destek

Alanya Üniversitesi İletişim ve Tasarım Bölümü Araştırma Görevlisi Halid Bilal Tanrıkulu'nun, TÜBİTAK 1002-Hızlı Destek Programı bünyesindeki, "Bilinçli Seçimlerden Bilinçdışı Gerçeklere: Etkileşimli Filmlerde İzleyicilerin Dalma Düzeylerinin EEG ve Dalma Deneyimi Anketi Aracılığıyla Analizi" başlıklı projesi destek almaya hak kazandı.

HALİD Bilal Tanrıkulu, doktora tezinde yaptığı laboratuvar çalışmalarını TÜBİTAK 1002-A Hızlı Destek Modülü 'ne taşıdığını, Alanya Üniversitesi Teknoloji Transferi Ofisi'nin yönlendirmesiyle proje desteği almaya hak kazandığını söyledi. Tanrıkulu, TÜBİTAK desteğiyle yürütülen disiplinler arası proje kapsamında, Elektroensefalografi (EEG) yöntemini kullanarak, etkileşimli filmlerin dalma deneyimi üzerindeki etkilerini inceleyecek. Günümüzde disiplinler arası çalışmaların bilim dünyasında giderek daha fazla önem kazandığı bir dönemde, film çalışmaları alanında yapılan araştırmaların proje sayesinde artması hedefleniyor. Alanya Üniversitesi'nden gelen bu öncü projede, etkileşimli filmlerin izleyici davranışları ve beyin aktivitesi üzerindeki etkileri EEG verileriyle detaylı bir şekilde analiz edilecek. Proje kapsamında elde edilecek verilerin, etkileşimli filmlerin gelecekteki gelişimine ve benzer çalışmalara ilham kaynağı olması bekleniyor.

"EEG CİHAZI İLE FİLM İZLEYİCİLERİ TEST EDİLECEK"

Sanal gerçeklik, yapay zeka, insan-makine ara yüzleri gibi teknolojik alanların, sinema üzerindeki potansiyel etkilerine dikkat çeken Araştırma Görevlisi Halid Bilal Tanrıkulu, projesinde hızla gelişen teknolojilerin sinema üzerindeki etkilerine bilimsel bir bakış açısı getiriyor. Projeye sağlanan destekle ilgili görüşlerini dile getiren Araştırma Görevlisi Tanrıkulu, şunları söyledi: "İnsan beyninde meydana gelen elektriksel faaliyetleri gözlemlemeyi mümkün kılan Elektroensefalografi (EEG) cihazı da mevzubahis verilere ulaşma noktasında önemli bir yöntem olma potansiyelini taşıyor. Ben de EEG yöntemi aracılığıyla etkileşimli filmlerin dalma deneyimi üzerindeki etkilerini doğrudan insan beyni üzerindeki izdüşümleri ışığında gözlemlemeyi hedefliyorum. TÜBİTAK'ın disiplinler arası çalışmalara verdiği önemi göz önünde bulundurarak, bir yıllık bir araştırma süreci sonrasında, birçok hocamın ve Alanya Üniversitesi Teknoloji Transferi Ofisi'nin desteğiyle proje başvurumu tamamladım. Başvuru sürecinin tamamlanmasının ardından TÜBİTAK'tan hızlı bir dönüş aldım. TÜBİTAK'ın projemi onaylaması, yapacağım araştırmanın bilimsel açıdan değer taşıdığını görmek beni gururlandırdı. Projemin başarıyla tamamlanması durumunda, elde edilecek sonuçların, disiplinler arası çalışmaların sinema alanındaki önemini vurgulamasını ve gelecekteki benzer çalışmalara da ilham kaynağı olmasını temenni ediyorum".

"REKTÖR GÜNER'DEN TANRIKULU'NA TEBRİK"

Alanya Üniversitesi Rektörü Prof. Dr. Mesut Güner, TÜBİTAK desteğine ilişkin görüşlerini dile getirirken Tanrıkulu'nun projesinin sinema sektörüne farklı bir bakış açısı getireceğini savundu.

Güner, "Her zaman öğrencilerimizin ve akademisyenlerimizin yanındayız. Üniversite bünyemizde aktif hale getirdiğimiz Alanya Üniversitesi Teknoloji Transferi Ofisimiz, akademisyen ve öğrencilerimizin proje çalışmalarına önemli katkılar sağlıyor. Bu sayede öğrencilerimiz, sektörel ihtiyaçlara yönelik yenilikçi projeler geliştirebiliyor ve bu projelerin gerçek dünyada uygulanmasına imkan tanıyan ortamlar hazırlıyorlar" dedi.

– İHA

Kur'an kursu öğrencileri Alanya Kalesi'ni gezdiler

Alanya Müftülüğü'ne bağlı Cikcilli Mahallesi Şanlı Kur'an Kursu öğrencileri, öğretmenleri Hanife Köker rehberliğinde Alanya Kalesi'ni gezdi.

ALANYA Müftülüğü Gençlik Koordinatörlüğü tarafından gençlere milli ve manevi değerleri kazandırmak amacıyla çeşitli etkinlikler düzenlenmeye devam ediyor. Bu kapsamda Alanya Müftülüğü'ne bağlı Cikcilli Mahallesi Şanlı Kur'an Kursu'nda öğrenim görmekte olan öğrencilerin Alanya'nın güzelliklerini, tarihi ve turistik yerlerini daha yakından görmelerini ve tanımalarını sağlamak amacıyla Alanya Müftülüğü Gençlik Koordinatörlüğü tarafından gezi programı düzenlendi. Kur'an Kursu öğreticileri rehberliğinde öğrenciler Alanya Kalesi, Süleymaniye Camii, Kızılkule, Tersane, Akşebe Sultan Mescidi, Mecdüddin Sarnıcı, Eski Alanya Evleri, Bedesten, Arasta ve Damlataş Mağarasını yakından görme ve tanıma fırsatı buldu. Geziyle ilgili düşüncelerini paylaşan öğrenciler, ilk defa böyle bir geziye katıldıklarını, gerçekleştirilen geziyle Alanya'nın güzelliklerini, tarihi ve turistik yerlerini daha yakından görme ve tanıma fırsatı bulduklarını ifade ederek geziyi düzenleyen herkese teşekkür etti.

"BİRÇOK TARİHİ MEKANI YAKINDAN TANIDILAR"

Gezi hakkında bilgiler veren Cikcilli Mahallesi Şanlı Kur'an Kursu Öğreticisi Hanife Köker şu ifadelere yer verdi: "Öğrencilerimize milli ve manevi değerlerimizi kavratmak amacıyla, sosyal, kültürel ve tarihi bir çok etkinlik düzenliyoruz. Bu kapsamda Cikcilli Mahallesi Şanlı Kur'an Kursu'muzda öğrenim görmekte olan öğrencilerimize yönelik Alanya Müftülüğü Gençlik Koordinatörlüğü'nün katkılarıyla gezi programı tertip ettik. Öğrencilerimiz Alanya'nın birçok tarihi mekânını daha yakından görme ve tanıma fırsatı buldu. Gezimizin ardından ise öğrencilerimize çeşitli ikramlarda bulunduk. Bu vesileyle gezi programımızın düzenlenmesinde emeği geçen herkese teşekkür ediyorum" dedi.

- Alanya Müftülüğü / Bülten

Bir haftada 220 şüpheli tutuklandı

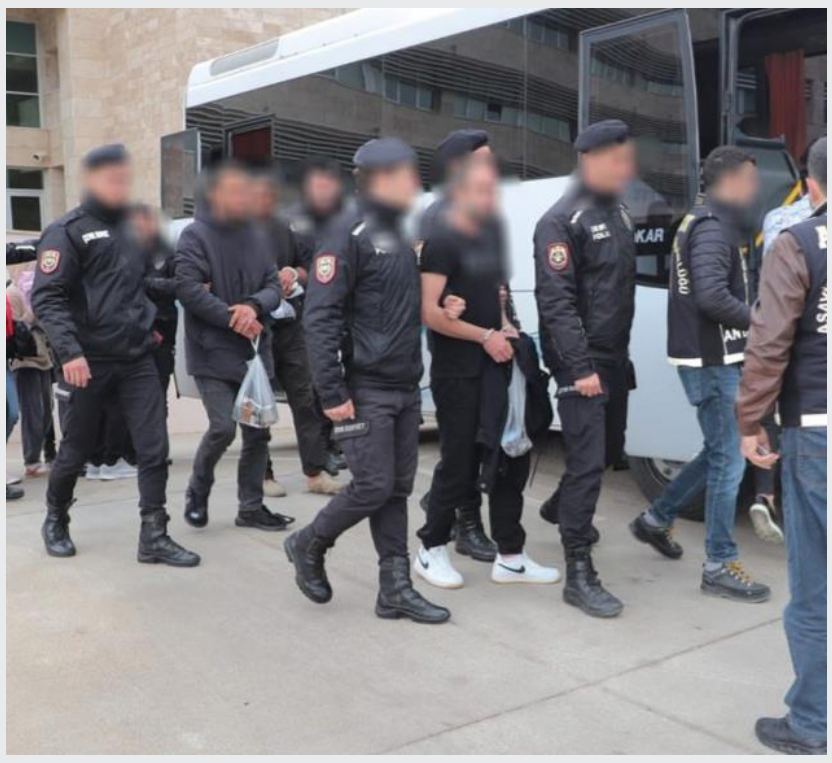

ANTALYA'DA son bir hafta içinde çeşitli asayiş olaylarından gözaltına alınan bin 641 şüpheliden, 220'si tutuklandı.

Antalya Cumhuriyet Başsavcılığı'nın talimatları doğrultusunda, İl Emniyet Müdürlüğü 1 haftada yapılan uygulamalarda 321 bin 071 şahıs sorgularken, farklı suçlardan aranması bulunan 746 şahıs yakalandı. 187 bin 927 araç ve 11 bin 895 motosiklet incelendi, aranması bulunan 2 araç ve 16 motosiklet yakalandı.

Denetlenen 651 günübirlik konaklama yerinden 10 işletmeye "Konaklama Kaydı Yapmamaktan", 1 şahsa "Kayıt Dışı Günübirlik Olarak Kiralama Yapmaktan" idari para cezası uygulandı.

Yapılan çalışmalarda;

29 adet tabanca, 15 adet tüfek, 14 adet kurusıkı tabanca, 528 adet fişek ile hırsızlık malzemesi olduğu değerlendirilen 3 adet bisiklet, 3 adet cep telefonu ve yaklaşık 55 bin lira değerinde gıda ve giyim malzemesi ele geçirildi.

Aralarında "Kasten Öldürme, Kasten Yaralama, Cinsel Suçlar, Hırsızlık Suçları, Dolandırıcılık, Fuhşa Teşvik Aracılık/ Zorlama ve Yağma" suçları başta olmak üzere meydana gelen asayiş olayları ve aranan şahıslara yönelik yapılan operasyonlarda; toplam bin 641 şüpheli şahıs yakalandı, 220 şüpheli tutuklandı. **– İHA**

UZMAN KLİNİK PSİKOLOG

Rıza YILDIZ

Ülkemizde Kariyer Danışmanlığı Neden Yapılamıyor? Yetkin Bir Psikolojik Danışmanın Önemi

Kariyer bireyin yaşam boyu mesleki gelişimini ifade etmektedir ve çok uzun ve zorlu bir süreç olabilmektedir. Bireylerin ilkokul sıralarında başlayan eğitim yolculuğunda ilerleyen yaşlarda ortaya çıkan mesleki eğilim ve yönelimlerin uzmanlar tarafından psikolojik ilkelerle kontrol edilmesi bazı ölçekler uygulanması, testler yapılması ve tüm bunların bireylere tekrar aktarılmasınayla kararın yine bireye bırakılması sürecine ise biz kariyer danışmanlığı diyoruz.

Yani aslında kariyer danışmanlığı şu an okullarda çoğu rehber öğretmenin yaptığı gibi — Sen şu bölüme git bu meslekte çok açık var. — Sen şu bölüme git burda çok para var hayatın kurtulur ya da daha da kötüsü

— Senin kafan çalışmıyor git sanayiye çırak ol gibi cümlelerin olduğu bir süreç değil.

Ne yazık ki ülkemizde Okul Psikolojik Danışmanların Kariyer danışmanlığı yetkinlikleri de okulda bu alandaki uygulamaları da denetlenmemekte. Atanan bir Psikolojik Danışman'da bu yetkinlik var ve uyguluyor kabul edilmekte. Büyük hata ise bu noktada başlamakta çünkü uygulama kısmı denetlenmediği için yetkinlik kısmına hiç bakılmamakta. Oysa geleceğimiz olan çocukların genç yaşta bir başına çaresizce düşündüğü Ne olsam acaba ? sorusuna yanıt aranacak merci Okul Psikolojik Danışmanı ve sunacağı Kariyer danışmanlığı hizmeti. Bu noktada yapılması gereken şey ise "PSİKOLOJİK DANIŞMANLARA KPSS'DE AĞAÇ, NEHİR, DAĞ, SAVAŞ MADDELERİ, MATEMATİK FORMÜLLERİ ezberletmek yerine yetkinliklerini ortaya çıkaracak KARİYER DANIŞMANLIĞI, BİREYSEL DANIŞMA gibi bilgi ve uygulamalara dönük bir Sınav yapmak. Kusura bakmayın Psikolojik Danışmanlar bunu öğrenip uygulayamıyorsa bunda Sınav sistemini hazırlayanların da büyük kabahati bulunmaktadır. Eğer öğrencilerimizin geleceğini kurtarmak istiyorsak herkes elini taşın altına koymak zorunda.

Bu hizmetin verilmemesinin sebeplerinden biri de alan dışı atamalarla okula alınan başka bölümlerden mezun olan bireylerdir. Kadro açığı olduğu belirtilerek alınan bu bireylerin bazıları okullardaki Psikolojik Danışmanlık kadrosunu işgal ederken yetkinliklerini geliştirmek açısından da çok yetersiz kalmışlardır. Çoğunluğu terapötik ilişki ve ilkelerini bilmeyen ve kolay yoldan atanmış bu bireylerin tam olarak bir rehber öğretmen figürü olmuşlardır kendi açılarından - Şunu yap oğlum - Şuraya git kızım. Oysa okulların alan dışı rehberlere değil Okul Psikolojik Danışmanlarına İhtiyacı vardır.

Gelelim diğer bir noktaya Her okulda bahsetmiş olduğum gibi bu hizmetin Psikolojik Danışma ilkeleriyle verilmesi gerekirken ülkemizdeki bazı okullarda okuldaki öğrenci sayısı sebep gösterilerek Psikolojik Danışman ataması hiç yapılmamakta. Ve ne kadar acı ki aynı okullara psikolojik danışmanlar çaresizce ücretli öğretmen olarak başvuru yapıp cüzi ücretlerle sınıf öğretmeni yapılmakta.

Bu konunun spektrumu çok geniş olduğu için kısa tutacağım ancak gerçek şu ki ülkemizdeki Psikolojik Danışman atamalarının yapılmaması ve atanan psikolojik danışmanların yetkinliklerinin denetlenmemesi, çoğu okulda kariyer danışmanlığının yapılması yerine tavsiyeler verilmesi ülkemiz adına bir eğitim faciasıdır.

Peki Kariyer danışmanlığı basitçe nasıl yapılır?

Bireyin ya da öğrencinin yeteneklerini keşfetmesi amaçlanır.

İlgi duyduğu alanları keşfetmesi amaçlanır.

Bir meslekten beklentilerinin neler olduğunu bilmesi amaçlanır.

Ve bu doğrultularda bir karar vermesi amaçlanır.

Dikkat ederseniz bireyin kendisinin keşfetmesinden ve karar vermesinden bahsettim. Ona şunu seç bunu seç demek KARİYER DANIŞMANLIĞI değildir.

Yönlendirme ve tavsiyeyle bir meslek seçen insanların mutsuzluk ve başarısızlık ihtimali yükselmektedir. Ve psikolojik açıdan da bu çeşitli zararlar ortaya çıkarmaktadır. O yüzden çocuğunuzun okulunda iyi bir Kariyer Danışmanlığı yapılıp yapılmadığı tespit edip bunun sonucunda yetkin bir merkezde Kariyer danışmanlığı hizmeti almasını sağlamanızda fayda var. O gireceği tek seanslık kariyer danışmanlığı Gelecekteki yaşamını maddi ve mental açıdan tamamen değiştirebilir.

Ve kariyer danışmanlığı sadece öğrenciler için değil yetişkinler için de uygulanmaktadır. O yüzden mevcut işinizde mutlu değilseniz yetenek ve ilginize uymadığını düşünüyorsanız neler yapacağınız konusunda kafanız karışıksa siz de uzman bir kariyer danışmanlık merkezine başvurabilirsiniz.

Sağlıcakla kalın.

Sahillerde bulunan ceset sayısı 8 oldu

Serik'te bir otelin sahilinde 2 ceset bulundu. Alanya, Manavgat, Serik, Aksu olmak üzere Antalya sahillerinde bulunan ceset sayısı, 6 günde 8'e yükseldi.

OLAY, sabah saatlerinde Serik ilçesi Kadriye Mahallesi'nde bir otelin sahilinde meydana geldi. Sabah göreve başlayan otel çalışanlarının sahilde 2 ceset bulunduğu ihbarıyla olay yerine polis ekipleri sevk edildi. Polis ekipleri, sahilde 500 metre aralıklı cinsiyeti ve kimliği belirsiz iki cesetle karşılaştı. Cesetler, savcı ve olay yeri ekiplerinin incelemesinin ardından Antalya Adli Tıp Kurumuna gönderildi.

Öte yandan çarşamba günü Antalya›nın Alanya ve Manavgat sahillerinde 1 çocuk ve 1 yetişkin cesedinin bulunmasının ardından önceki gün de Manavgat›ta 2, Serik›te 1 ceset bulundu. Dün ise Aksu sahilinde 1 ceset bulundu. Bugün bulunan 2 cesetle son 6 günde bulunan ceset sayısı 8 oldu. Cesetlerin, bir kaçak göçmen teknesinin batmasından kaynaklanmış olabileceği üzerinde duruluyor.

Antalya Valiliği'nden olayla ilgili dün yaptığı açıklamada batan düzensiz göçmen teknesine dikkat çekmiş ve "Basın yayın organlarında yer alan ve Antalya kıyılarında bulunan cansız bedenlerle ilgili olay yeri inceleme ekiplerince yapılan incelemeler neticesinde kıyıya vuran 6 cansız bedenden birinin bir süre önce kaybolan M.Ş.E.'ye ait olduğu değerlendirilmektedir. Nihai sonuç adli tıp incelemesi sonucu ortaya çıkacaktır. Diğer 5 cansız bedene ait ayakkabı ve kıyafetlerin üretim yerinin Suriye olduğu belirlenmiştir. Lübnan'ın Ankara Büyükelçiliği tarafından 11 Aralık 2023 tarihinde Lübnan ile Suriye arasındaki sahil bölgesinden yaklaşık 90 kişiyi taşıyan bir teknenin Kıbrıs'a doğru hareket ettiği, saatler sonra tekneyle bağlantının kesildiği ve müteakiben teknenin kaybolduğu bildirilmiştir" denilmişti.

Valilik açıklamanın devamında ise "Son bir haftalık meteorolojik kayıtlar incelendiğinde hâkim rüzgârın güney ve dalganın güneydoğu yönünden geldiği tespit edilmiş olup, muhtemel teknenin batması sonucunda bahse konu cansız bedenlerin akıntı, rüzgâr ve dalga sebebiyle ilimizin kıyı hatlarına sürüklenebileceği ihtimali değerlendirilmektedir. 2023-2024 yıllarında Antalya ilinde herhangi bir düzensiz göçmen grubuna ilişkin intikal etmiş bir kaza/olay veya kayıp bildirimi bulunmamaktadır. Denizlerimizde ve kıyılarımızda meydana gelen şüpheli ölüm olaylarına ilişkin kolluk birimlerimiz ve cumhuriyet savcılıklarımızla koordineli bir şekilde çalışmalara devam edilmektedir" ifadelerini kullanmıştı. – **İHA**

Altmış adet hap içerek canına kıymak istedi

Alanya'da 45 yaşındaki kadın 60 adet hap içerek canına kıymak istedi.

OLAY Keşefli Mahallesinde meydana geldi. Z.P.(45) girdiği bir anlık bunalım sonucunda evde bulduğu 60 adet hapı içti. Ailesi tarafından fark edilen kadın olay yerine çağırılan ambulansla hastaneye kaldırıldı. Z.P'nin hayati tehlikesinin devam ettiği öğrenildi. Jandarma olayla ilgili inceleme başlattı. - **Mehmet AL**

Jandarmadan 'Horoz Dövüşü' baskını

Antalya Döşemealtı İlçe Jandarma Komutanlığı ekipleri Horoz Dövüşü yapılan yere baskın yaptı.

ANTALYA İl Jandarma Komutanlığı. Asayiş. Şube JASAT, Çevre Doğa ve Hayvanları Koruma Tim Komutanlığı, Döşemealtı İlçe Jandarma Komutanlığı ekipleri tarafından ilgili birimlerle gerekli koordine kurularak yapılan kontrolde hayvan dövüşü için özel hazırlanan bir pistin ve 10 horozun bulunduğu, döğüş için bekleyen 33 şahsın kimlik kontrolleri yapılarak haklarında 5199 sayılı Hayvanları Koruma Kanununa ilişkin olarak gerekli idari işlem yapıldığı bildirildi. - **Mehmet AL**

Kaynakçıya uyuşturucudan 10 yıl hapis

Alanya 2. Ağır Ceza Mahkemesi'nde önceki gün görülen karar duruşmasında 'Uyuşturucu' suçundan tutuklu yargılanan K.K. 10 yıl hapis ve 20 bin TL adli para cezasıyla cezalandırıldı.

ALANYA 2. Ağır Ceza Mahkemesi'nde önceki gün görülen karar duruşmasına 'Uyuşturucu Ticareti Yapmak' suçundan yargılanan tutuklu sanık K.K. Alanya L. Tipi Kapalı Cezaevi'nden SEGBİS'le katılırken, avukatı hazır bulundu.

SANIK K.K: PİŞMANIM

Duruşmada mahkeme başkanı tarafından sanık K.K'ya "Uyuşturucu Ticareti Yapmak suçundan' cezalandırılacaksınız. Neler söyleyeceksin? diye soruldu. Sanık K.K. "Uyuşturucu ticareti yapmadım. Benim ihtiyacım yok. Kaynak atölyem, iş yerimde 12 elaman çalıştırıyorum. Uyuşturucu kullandığım için çok pişmanım" dedi.

10 YIL HAPİS VE 20 BİN TL PARA CEZASI VERİLDİ

Alanya 2. Ağır Ceza Mahkemesi heyeti sanık K.K'nın 'Uyuşturucu Ticareti Yapmak' suçundan 10 yıl hapis ve 20 bin TL adli para cezasıyla cezalandırılmasına karar verdi.

Devrilen motosiklet sürücüsü yaralandı

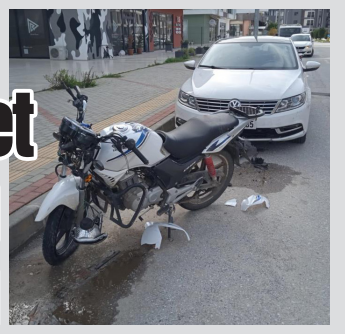

Alanya ilçesinde meydana gelen kazada motosiklet sürücüsü yaralandı.

KAZA, Oba Mahallesi Hayri Doğan Caddesi'nde saat 14.00 sıralarında meydana geldi. İddiaya göre, 07 ARP 070 plakalı Honda marka motosiklet, sürücüsünün direksiyon hâkimiyetini kaybetmesi sonucu devrildi. Motosiklet yaklaşık 5 metre sürüklenerek park halinde duran 07 HLM 065 plakalı Volkswagen plakalı otomobilin altına girdi. Kaza sonucunda motosiklette maddi hasar oluşurken, çevredeki vatandaşların ihbarı üzerine olay yerine jandarma ve 112 Acil Sağlık Ekipleri sevk edildi. Sağlık ekipleri yaralı sürücüyü ambulansla hastaneye kaldırdı. Jandarma kazayla ilgili inceleme başlattı. – **İHA**

Kavga eden iki Suriyeli sınır dışı edilecek!

Alanya'da tartışmanın büyümesi üzerine iki Suriyeli genç arasında çıkan kavgada gençlerden biri diğerini kolundan bıçakladı.

OLAY Konaklı Mahallesi'nde meydana geldi. Suriye uyruklu Y.H. (23) ile Suriye uyruklu M.S. (23) yolda henüz bilinmeyen nedenle tartışmaya başladı. Tartışmanın büyüye kavgaya dönüşmesi üzerine Y.H. belinden çıkardığı bıçakla, M.S'yi kolundan bıçakladı. Çevredeki vatandaşların ihbarı üzerine bölgeye ambulans ve jandarma sevk edildi. Yaralı genç ambulansla hastaneye sevk edilirken, şüpheli ile jandarma tarafında gözaltına alındı. Şahısların işlemlerinin ardından sınır dışı edilmek üzere Antalya Göç İdaresi Geri Gönderme Merkezi'ne sevklerinin yapılacağı öğrenildi. - **Mehmet AL**

Uygulamada 6 araç trafikten men edildi

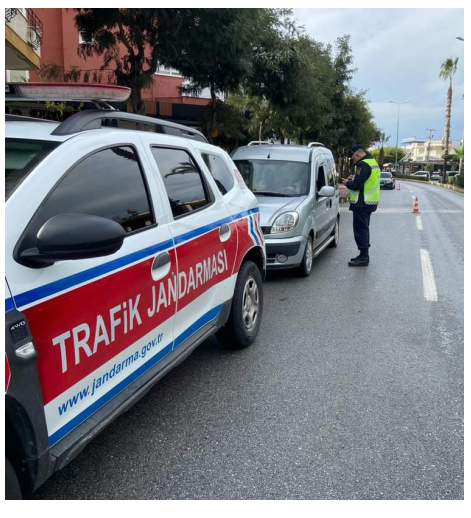

ALANYA'DA jandarmanın yaptığı uygulamada 6 araç trafikten men edilirken, 1 aranan şahıs yakalandı. Alanya İlçe Jandarma Komutanlığı tarafından genel trafik uygulaması yapıldı. Yapılan uygulamalarda bin 280 araç kontrol edilerek 72 araç ve sürücüsüne 228 bin 320 TL cezai işlem uygulandı. Uygulamada 6 araç trafikten men edilirken, 1 aranan şahıs yakalandı. - **Alanya Kaymakamlığı / Bülten**

48 araç ve sürücüsüne 94 bin lira ceza

ALANYA'DA jandarma ekipleri tarafından yapılan genel trafik uygulamasında 48 araç ve sürücüsüne 94 bin 474 bin lira para cezası kesildi.

Alanya İlçe Jandarma Komutanlığı tarafından 20 Ocak Cumartesi günü genel trafik uygulaması yapıldı. Yapılan uygulamalarda 611 araç kontrol edildi. Jandarma ekipleri, 48 araç ve sürücüsüne toplam 94 bin 474 lira cezai işlem uygularken, 2 araç trafikten men edildi. – **İHA**

Yıl: 8 | Gerçek Alanya | Sayı: 2598
YEREL SÜRELİ YAYIN Kuruluş: 13 Temmuz 2015
23 Ocak 2024 SALI

İmtiyaz Sahibi
Bayram Ali ERDAL

Sorumlu Yazı İşleri Müdürü
Kemal CENGİZ

Hukuk Danışmanı
Av.Yavuz ÇELİK - Av.Arzu ÇETİN

Sayfa Sekreteri
Gizem ÇETİNKAYA

İdare Adresi:
Şekerhane Mahallesi Eczacılar Sokak
Burak Apt. No:18/3
Telefon: 0 242 513 6 513
web sitesi: www.gercekalanya.com
e-mail: gercekalanya@gmail.com
UETS: 15011-10876-51712

Baskı: Arslan Matbaası Yenigöl Mh. Yenigöl Cd. No:91 Antalya Telefon 0 242 248 18 57

ABONE DAĞITIM Gerçek Alanya Dağıtım 0 242 513 6 513

BAYİ DAĞITIM İlayda Basım Yayın Dağıtım LTD. ŞTİ.0(242) 512 32 87

Gerçek Alanya Gazetesi, basın meslek ilkelerine uymaya söz vermiştir.

KÖŞE YAZARLARININ SORUMLULUKLARI YAZARLARINA AİTTİR.

GERÇEK Alanya

Yeni moderatörlüğünde turizmin geleceği tartışıldı

‘34. Hotel Equipmet Fuarı’ kapsamında düzenlenen panelde HOTED Onursal Başkanı Hakan Halit Yeni, katılımcılara görüş ve çözüm önerilerini sorarak sektörün kanayan yaralarına cevap aradı.

HORECA sektörünün nabzı ‘34. Hotel Equipmet Fuarı’nda tutuldu. ‘34. Hotel Equipment - Uluslararası Konaklama ve Ağırlama Ekipmanları İhtisas Fuarı’ 16-19 Ocak tarihleri arasında TT Global Fuarcılık’ın ev sahipliğinde Antalya Anfaş Uluslararası Fuar ve Kongre Merkezi’nde gerçekleştirildi.
Dört gün süren fuar süresince birçok etkinliklerin yanı sıra ‘Sektörün Başlıca Sorunları’ başlıklı iki büyük panel gerçekleştirildi. Fuarın ikinci ve üçüncü günü gerçekleştirilen panellere ülke genelindeki housekeeping dernekleri başta olmak üzere, turizm camiası büyük ilgi gösterdi.

PANELLERDE TURİZMİN GELECEĞİ TARTIŞILDI

Hotel Kat Hizmetleri Eğitimi ve Dekorasyonu Derneği (HOTED) öncülüğünde ‘Sektörün Başlıca Sorunları’ başlığı ile düzenlenen panellerde turizmin geleceği masaya yatırıldı. HOTED Onursal Başkanı Başdanışmanı ve Housekeeping Eğitmeni Hakan Halit Yeni’nin moderatörlüğünü üstlendiği panelin ilki 17 Ocak’ta Alanya, Antalya, Fethiye, Marmaris, Bodrum, Van, İstanbul ve Ankara’da faaliyet gösteren housekeeping derneklerinin yönetim kurulu başkanlarının konuşmacı olarak katılımıyla gerçekleştirildi. Panelde yerlerini alan dernek başkanları housekeeping emekçilerinin sorunlarını ve mesleğin geleceğini tartışıp, Yeni’nin yönelttiği soruları cevapladılar.

2024’E DAİR BEKLENTİLER PAYLAŞILDI

Sektörün başlıca sorunlarının konuşulduğu panelin ikincisi ise 18 Ocak’ta gerçekleştirildi. Alanya Turistik İşletmeciler Derneği (ALTİD) Başkanı, Türkiye Otelciler Federasyonu (TÜROFED) Yönetim Kurulu Üyesi ve Türkiye Odalar Borsalar Birliği (TOBB) Turizm Meclis Üyesi Burhan Sili, Alanya Kent Konseyi Başkanı Alanya Turizm Tanıtma Vakfı (ALTAV) Yönetim Kurulu üyesi Kamu Yönetim Uzmanı Türkiye Kent Konseyleri Platformu 16. Dönem Başkanı Nurhan Özcan, Profesyonel Otel Yöneticileri Derneği (POYD) Yönetim Kurulu Başkanı ve Limak Hotels Koordinatörü Hakan Saatçioğlu, İnsan Kaynakları Yöneticileri Derneği (İNKAY) Yönetim Kurulu Başkanı İlhami Yavuz’un yer aldığı panelde ilk olarak 2024 yılına dair turizm beklentileri ve hedefleri tartışıldı.

MERAK EDİLEN SORULAR GÜNDEME GETİRİLDİ

Panel moderatörü HOTED Onursal Başkanı, Başdanışmanı ve Housekeeping Eğitmeni Hakan Halit Yeni, kalifiye eleman sorunu, çalışanların sektöre olan güven problemi, yaşanılan ekonomik sıkıntılar, iş gücü eksikliği, lojman-barınma, yasal haklar, referanssız gizliden yapılan eleman transferleri ve işverenlerin ekibi olan departman müdürü alımları, ehliyetin, liyakatin ikinci plana atılarak departman müdürü alımlarının etik olup olmadığı gibi merak edilen soruları gündeme getirerek, panelistlere bu sorunlar hakkında görüş ve çözüm önerilerini sorarak, sektörün kanayan yaralarına cevap aradı. Panellerin sonuna soru cevap bölümü eklendi ve katılımcılar merak ettikleri konularda sorular sordular. Housekeeping camiasının mensupları başta olmak üzere, sektörde çalışan yönetici kadrolarının adeta akın ettiği panellerin sonunda, Hakan Halit Yeni, katılım ve katkılarından dolayı konuklarına plaket takdim edip, tüm emekçiler adına teşekkür etti.

“OLDUKÇA VERİMLİ VE BAŞARILI BİR FUAR OLDU’

Fuar sonrası kısa bir değerlendirme yapan Yeni, ”Fuar süresince irili ufaklı 4 seminer, 6 toplantı ve 2 büyük panel gerçekleştirdik. Oldukça başarılı ve verimli bir fuar olmasının yanı sıra, Türkiye genelindeki derneklerimizin başkanları ve yönetimleriyle yaptığımız toplantılar sonucunda, önümüzdeki fuara Türkiye Housekeeper’lar Federasyonu’nu yetiştirme kararı aldık. Başta TT Global Fuarcılık ve Telgraf Turizm ekibi olmak üzere, katılan katkı sağlayan, emeği geçen herkese tüm camiamız adına teşekkür ediyoruz. Katılamayan emekçilerimiz için panellerin videolarını yakında sosyal ağlarımızdan yayınlayacağız” dedi. **- HOTED / Bülten**

Fuara 10 binden fazla ziyaretçi katıldı

ANTALYA ANFAŞ Fuar Merkezi’nde gerçekleştirilen 34. Uluslararası Konaklama ve Ağırlama Ekipmanları İhtisas Fuarı’nı (Anfaş Hotel Equipment) 10 binden fazla kişi ziyaret etti.
TT GLOBAL Fuarcılık tarafından bu yıl 34’üncüsü düzenlenen Uluslararası Konaklama ve Ağırlama Ekipmanları İhtisas Fuarı (Anfaş Hotel Equipment), beklentilerin üzerinde ilgi gördü. Geçtiğimiz yıllarda FoodProduct ile birlikte yapılan, ancak bu yıl ayrı düzenlenen Anfaş Hotel Equipment için 30 bin metrekarelik alan ayrıldı. Yurt içi ve yurt dışından 150’den fazla firmanın katıldığı fuarı, 10 binden fazla ziyaretçi gezdi. 4 gün açık kalan fuarda, değişen ve gelişen teknoloji dünyasının yeniliklerini sektör temsilcileri ile buluştu.
Antalya Valisi Hulusi Şahin başta olmak üzere kent protokolünün de katıldığı fuarda, Hotel Kat Hizmetleri Eğitimi ve Dekorasyonu Derneği de (HOTED) Housekeeping camiasını fuarda bir araya getirdi. HOTED, fuar kapsamında meslekle ilgili turizm sektöründe değişen ve gelişen yenilikleri düzenlediği panel ve konferanslarla duyurdu. Türkiye’nin en büyük, en çok ziyaret edilen, dünya markalarının ve ülkemizin en iyilerinin bir araya geldiği fuar olma özelliğine sahip olan 34. Hotel Equipment, HOTED ve HK camiasının buluşma noktası oldu.

TT Global Fuarcılık Yönetim Kurulu Başkanı Lokman Arslan, 34. Anfaş Hotel Equipment’ın beklenenin üzerinde ilgi gördüğünü belirterek, “Türkiye’nin en büyük Horeca fuarında, yeni iş bağlantıları kurmak isteyenlere fırsat sunduk. Sektör profesyonelleri sezon öncesi hazırlıklarını bu fuarda tamamladı. Önümüzdeki yılın hazırlıklarına ise şimdiden başladık” diye konuştu. – **İHA**

Yabancılara konut satışında son 3 yılın en düşük satışı

ATSO Yönetim Kurulu Başkanı Ali Bahar, TÜİK tarafından açıklanan konut satış verilerini değerlendirdi. Konut satışında yaşanan gerilemeye dikkat çeken Başkan Bahar, “Satışlarda yaşanan gerileme beklentimiz dahilindeydi, yaşanan bu düşüşün bir süre daha devam edeceğini düşünüyoruz” dedi.
Antalya Ticaret ve Sanayi Odası (ATSO) Yönetim Kurulu Başkanı Ali Bahar, TÜİK verilerine göre Aralık ayında Türkiye genelinde yapılan toplam konut satışları geçen yılının aynı ayına göre yüzde 33,4 oranında azalarak 138 bin 577 adet olarak gerçekleştiğini açıkladı. 2023 yılının tamamında toplam konut satışının geçen yıla oranla yüzde 17,5 artış gösterdiğini kaydeden ATSO Başkanı Ali Bahar, “2023 yılının tamamında, toplam konut satışları geçen yıla göre yüzde 17,5 oranında artış kaydetmiştir. Aralık ayında 6 bin 743 konut satışının gerçekleştirildiği Antalya’da geçen yılın aynı ayına göre yüzde 39,6, oranında gerileme yaşanmıştır” diye konuştu.
ATSO Başkanı Ali Bahar, “Açıklanan veriler bize konut satışlarında ciddi bir gerileme olduğunu gösterse de, Antalya’nın aylık bazda toplam konut satışlarında İstanbul, Ankara ve İzmir’in ardından birçok alanda olduğu gibi dördüncü sırada yer aldığını gösteriyor. Ayrıca bu düşüş trendi gerek yabancı vatandaşların oturum izinlerine getirilen kısıtlama, gerekse konut fiyatlarındaki yükseklikler nedeniyle bir süre daha devam edecek” ifadelerini kullandı.

YABANCILARA KONUT SATIŞINDA SON 3 YILIN EN DÜŞÜK SATIŞI GERÇEKLEŞTİ

Aralık ayında Türkiye genelinde 2 bin 64 adet yabancıya konut satışı gerçekleştirildiğini kaydeden Başkan Bahar, “Toplam konut satışları içerisindeki yabancılara yönelik konut satış payı yüzde 1,5 olmuştur. Bu pay Antalya’da ise yüzde 9 olarak gerçekleşmiştir. Hem yerli hem yabancıya yönelik konut satışlarında gerileme yaşandığını görebiliyoruz” dedi. Aralık ayında Antalya’da satılan 6 bin 743 adet konutun yalnızca 609 adedinin yabancılara satıldığını belirten Başkan Ali Bahar, “Bu sayı 2021 yılı Mayıs ayından bu yana yaşanan en düşük aylık satış adedidir. Özellikle Rusya-Ukrayna savaşı sonrasında aylık 2 bin 500 adetleri bulan yabancı konut satışları ciddi şekilde gerileme eğilimine girdi. Bu durum konut fiyatlarında da kendisini gösterdi” diye konuştu.

SATIŞLARDA HIZLI DÜŞÜŞ

Özellikle son iki yıldır yoğun bir dış göç alan Antalya’da konut talebinde hızlı bir yükseliş yaşandığını dile getiren ATSO Başkanı Bahar, “Bu nedenle de Antalya Türkiye’nin en yüksek konut fiyatlarına sahip il haline geldi. Geçtiğimiz yıllarda Türkiye’de yabancılara satılan her 2 konuttan 1’i Antalya’da satılmaktaydı, ancak gelinen noktada yabancı vatandaşların oturma izinlerinde yaşadıkları problemler ve artan konut fiyatları nedeniyle satışlarda hızlı bir gerileme yaşanmıştır” ifadelerini kullandı. Başkan Bahar, “2022 yılı Ekim ayından bu yana Antalya yabancı konut satışlarında Türkiye’de ilk sıradaydı. Ancak yılın son ayında 609 adet gibi son yılların en düşük satış sayısı ile İstanbul ‘un ardından ikinci sıraya gerilemiştir” dedi.

FAİZ ARTIŞLARI KONUT SATIŞLARINI ETKİLEDİ

Konut fiyatlarındaki artışlar ile birlikte faiz oranlarındaki artışa da dikkat çeken Başkan Bahar, “Konut talebinde yaşanan gerileme yalnızca yabancı talebindeki azalıştan kaynaklamamıştır. Kredi faizlerindeki artışlar da bu gerilemede önemli bir etken oldu” diye konuştu. TÜİK verilerine göre 2023 yılında kredi çekerek ev sahibi olmak isteyenlerin sayısında ciddi bir azalmaya işaret eden Bahar, “2022 yılında Antalya’da 661 adet kredili konut satışı gerçekleşirken bu sayı 2023 yılında 171 adette kalmıştır. Bu da bize kredi ile ev sahibi olmak isteyenlerin sayısında ciddi bir gerileme olduğunu kanıtlamaktadır. Bu rakamlar, kredi faizlerindeki artışın konut piyasasına etkisini açıklar niteliktedir” dedi. – **İHA**

Muhtardan ASAT'a fosseptik isyanı!

Kestel'de taşan fosseptiğin 15 günü aşkındır bahçeye ve yerleşim yerlerinin yakınına bırakıldığını söyleyen Muhtar Muhterem Şimşek, "Yediğiniz ekmeğe, Muhittin Böcek'e hainlik yapıyorsunuz" diyerek tepki gösterdi.

Muhterem Şimşek

■ **İSA** Küçülmez Caddesi, Hoşgörü Sokak'ta bulunan fosseptiğin 15 günü aşkındır bahçe ve yerleşim yerlerinin yakınına aktığını ifade eden Kestel Mahallesi Muhtarı Muhterem Şimşek, "Vatandaş buradan burnunu tıkayarak geçiyor. Böyle bir rezillik, kepazelik olamaz. Burası Kestel'in merkezi. Fosseptik çukuruna su karışıyormuş. Su dışarıya veriliyor. Buradan pislikler sitelerin yanına doğru akıyor. Bunu vatandaşın tarlasına da verdiler. Bir kanalizasyon sorumlumuz var. ASAT Genel Müdürü'ne vatandaşları fırçaladığı için şikâyet etmiştim. O nedenle misilleme yapmış oluyor ama kendine yapıyor. Buradan Antalya Büyükşehir Belediye Başkanı Muhittin Böcek'e hainlik yapılıyor. Böcek geldiği zaman bazı kişileri görevden almış olsaydı bu sıkıntılar çekilmeyecekti. Böcek görevden almadı. Birkaç kişi var. Yedikleri ekmeğe hainlik yapıyorlar. 15 günden bu yana bu kanalizasyonu sokağa bırakıyorlar. Kanalizasyon ile ilgilenen zata söylüyorum. Bir vatandaşın kanalizasyon çukuru dolduğu zaman fiş kestireceksiniz diyor. Şu an rakip muhtar adayı var. Aradığı zaman hiç fiş kestirtmiyor. Kanalizasyonun başındaki zat fiş kestirtmeden vidanjör gidiyor. Burada yediğiniz ekmeğe hainlik yapıyorsunuz. Böcek'e hainlik yapıyorsunuz. Bizi ezmeye çalışıyorsunuz ama ezemezsiniz. Vatandaşımız bize sahip çıkar" dedi. – **Erkan Uysal**

Muzda fiyat dengesizliği ortadan kaldırılmalı

Alanya Ziraat Odası Başkanı Tahir Göktepe, Alanya'da muzun Manavgat ve Mersin'den daha ucuza satıldığını belirterek komisyon kurularak fiyat dengesizliğin ortadan kaldırılması gerektiğini belirtti.

■ **ALANYA** Ziraat Odası Başkanlığı ve Alanya Muz Üreticileri Birliği olarak muz üretiminin genel prensipleri ve fiyat politikası üzerine birçok toplantı yapmaya çalıştıklarını belirten Göktepe, amaçlarının üreticilerin emeğine sahip çıkmak ve en büyük paydaşları olan hal dernek ve komisyoncular ile fikir alışverişi yaparak ortak bir karara varmak olduğunu belirtti. Mersin ve Manavgat'taki muz fiyatlarının 24-25 TL olduğunu paylaşan Göktepe, Alanya'da muz fiyatlarının diğer üretim yerlerinden 2 TL aşağı olmasını doğru bulmadığını belirterek üreticiler ve komisyonlarla bir araya gelmeye devam edeceklerini belirtti. Önerilerde bulunan Göktepe, "Başta hal derneğimiz olmak üzere komisyoncularımız ve üreticilerden tüccarlardan oluşan bir komisyon kurarak bu fiyat dengesizliğini ortadan kaldıralım.
Bir komisyon kurarak fiyat belirlemede hem üreticiyi hem komisyoncuyu hem de tüketiciyi koruyacak şekilde bir yol izlememiz lazım" diye konuştu. – **Kemal Cengiz**

MHP İlçe Başkanı Sünbül'ün kayınvalidesine son görev

MHP İlçe Başkanı Mustafa Sünbül'ün kayınvalidesi Emine Güngörmüş son yolculuğuna uğurlandı.

■ **ALANYA** Anadolu Hastanesi'nde tedavi gören Milliyetçi Hareket Partisi (MHP) İlçe Başkanı Mustafa Sünbül'ün 85 yaşındaki kayınvalidesi Emine Güngörmüş, öğle namazına müteakip Hacı Memişler Camii'nde kılınan cenaze namazının ardından Alanya Kale Yamacı Mezarlığı'nda son yolculuğuna uğurlandı. Güngörmüş'ün cenazesine Alanya Belediye Başkanı Adem Murat Yücel, AK Parti Alanya İlçe Teşkilatı, MHP MYK Üyesi Hüseyin Yıldız, Cumhuriyet Halk Partisi (CHP) Alanya İlçe Başkanı Bülent Kandemir ile yönetimi, MHP Alanya İlçe Teşkilatı, Alanya Ticaret ve Sanayi Odası (ALTSO) Başkanı Eray Erdem, CHP'nin Alanya Belediye Başkan Adayı Osman Özçelik, Siyasi Parti yöneticileri ile STK temsilcileri ve sevenleri katıldı. – **Mehmet AL**

Ön seçimden birinci çıkan başkana coşkulu karşılama

CHP Parti Meclisi'nin kararıyla Gazipaşa Belediye Başkan Adayı belirlenmesi için gerçekleştirilen ön seçimi kazanan mevcut Belediye Başkanı Mehmet Ali Yılmaz, belediyede ve CHP İlçe Teşkilatı'nda coşkuyla karşılandı.

■ **ÖN** seçimde 1785 geçerli oyun 616'sını alan mevcut Belediye Başkanı Mehmet Ali Yılmaz'ı Murat Özçelik 570 oy ile takip etti. Cemburak Özgenç 405, Yavuz Çelik 153, Ali Haydar Dikmen 19, Ali Kızılateş 14, Turan Gülcan 7 ve seçime birkaç saat kala çekilen Oya Çalık Başeğmez ise 1 oy aldı.
Başkan Yılmaz, 5 yıldır yönettiği belediyede personel tarafından çiçeklerle karşılandı. Kendisi için hazırlanan pastanın mumlarını üfleyen Yılmaz, personele teşekkür etti. Belediyenin ardından CHP İlçe Teşkilatı'nı ziyaret eden Yılmaz, İlçe Başkanı Fahri Oğuz ve parti üyeleri ile fikir alışverişinde bulunup projeleri konuştu. Yılmaz, "Hep birlikte çok çalışmaya, Gazipaşa'mızda güzel işler yapmaya devam edeceğiz" dedi. – **Erkan Uysal**

CHP, Aday Özçelik'i tanıtacak

■ **CHP** Alanya Belediye Başkan Adayı olan Osman Tarık Özçelik için tanıtım töreni düzenlenecek. Tanıtım töreni CHP İlçe Teşkilatı tarafından 30 Ocak Salı günü saat 12.00'da Kültür Merkezi'nde yapılacak. CHP İlçe Başkanı Bülent Kandemir, tüm partilileri ve vatandaşları törene davet etti. – **Erkan Uysal**

ŞAFAK YAZILARI

Mehmet KAYA

BİR KUŞUN YÜREĞİNİ SARMAKLA BAŞLAR İNSANLIK

Kimin ne yazdığına, ne söylediğine bakma, hatta benim ne söylediğim çok ilgilendirmesin seni... Bu kentte kaç yazar, kaç gazeteci, kaç siyasetçi varsa insan adına, insanlık adına konuşan aldırma hiçbirine... Ellerine bak sen, ellerin kime dokunuyor? Kaç yoksulun, kaç yetimin kapsını çalıyor ellerin, sen kendi ellerine bak...
İnsan olmak senin ellerinin nereye uzandığı nereye dokunduğu ile alakalı... Sen beni, onu, bunu dinleme, kendi kalbini, vicdanını dinle. Mesela bir kuşun yüreğini sarıyor musun, bir kedinin karnını doyuruyor musun sokakta...
Akşam olunca, karanlık basınca kimse görmeden bir yoksul evinin kapsını çalıyor musun? Bakma cami imamının ne dediğine, ne anlattığına. Onları yapıyorsan o el cennetin kapısını açan eldir...
Hacca gitmek, umreye gitmek çok güzel de, ya komşuların açsa? Ya sokağında yetim çocuklar varsa bu kış günlerinde üşüyen...
Hacda, umrede Rabbimiz bunları sorarsa haberin var mı derse, ne diyeceksin? Sahi sana bu dini kim öğretti? İçinde merhamet yoksa, acıma yoksa, paylaşma yoksa diye sorsam bir cevabın var mı?

Bir kuşun yüreğini sarmayı düşün, sokakta canlılar aç kalmamalı diye bir derdin olmalı. Mesela kediler hiç ama hiç kalmamalı diyeceğim kızma dostum...
Çünkü inşa edilen yeni kentler, yeni binalar, sokaklar ölüm kusuyorlar onların üstüne, sokaklar acımasız kişilerle dolu...
Sokaklar çok zalim canlılar için... İnsan çok çıkarcı, çok bencil çok zalim oldu. Kendi dışında kimseye yaşama hakkı vermek istemiyorlar. Sonra da dinden, imandan, insanlıktan söz ediyorlar...
İnanalar için söylüyorum, inanmayanların canı cehenneme...
Hani kardeş, hani bu din bize ve bizzat Allah bütün canlıların kendi lisanı ile Allah'ı zikir ediyorlar diye bize anlatmıştı da bizde tasdik etmiştik...
O zaman sen, nasıl bir canlının aç kalmasına, sokakta acı çekmesine, üşümesine nasıl razı oluyorsun desem saçma bir soru sormuş olurum?
Ellerini takip et, ellerin nereye kime uzanıyor? Hangi yoksulun, yaşlının, yaşlı komşunun kapısını vuruyor takip et. Eğer o kapılardan birine vuruyorsan, işte o kapı cennetin kapısıdır...
Kimsenin sana hizaya gir demesine aldırma, dinleme. O sözler, sen kendin hizaya gir, iyi olmak, iyilerden olmak, iyilik yapma yolunda...
Düşlerine girsin bildiğin, tanıdığın kaç yoksul, kaç çaresiz insan varsa, gücünün yettiği kadar onların yanında ol...
Onların yanında olmak Allah'ın yanında olmayı tercih etmektir. Onların yanında olmak, bir kedinin karnını doyurmak, bir kuşun kırık kanadını iyileştirmek Muhammedi bir yoldur...
Merhametli olmak güzeldir, güzeldir insanın vicdanının, yüreğinin sesini dinlemesi...
İyilik yolunda ısrar et, iyiler ile dost olmayı, yoldaş olmayı arkadaş olmayı seç... Ellerin her zaman ısınmayan bir yetim elini ısıtmakla meşgul olsun, ellerin her daim bir ekmek taşımakla meşgul olsun ekmek girmeyen bir eve...
Hayır ve iyilik dileklerimle...

Tütüncü'nün rakibi Böcek mi Uysal mı olacak?

AK Parti Antalya Büyükşehir Belediye Başkan Adayı olarak Hakan Tütüncü'yü ilan ederken CHP'de mevcut Başkan Muhittin Böcek mi, yoksa Ümit Uysal'ın mı aday olacağı Perşembe günü belli olacak.

CHP'de yerel seçim hazırlıkları tüm hızıyla devam ediyor. Bu hafta Perşembe günü yapılması planlanan Merkez Yönetim Kurulu ve Parti Meclisi toplantılarının ardından Antalya ve Muğla Büyükşehir Belediye Başkan adaylarının açıklanması bekleniyor.
CHP, yerel seçimlerde 13 büyükşehir belediyesi olmak üzere 600'den fazla aday belirledi. Parti, seçimlere iddialı bir şekilde hazırlanıyor. Antalya Büyükşehir Belediyesi için aday henüz açıklanmadı. Perşembe günü yapılacak toplantının ardından CHP'nin Antalya adayının mevcut Başkan Muhittin Böcek mi, Muratpaşa Belediye Başkanı Ümit Uysal mı olacağı netlik kazanması bekleniyor. – **Haber Merkezi**

ELEMAN
SATILIK
KİRALIK
EMLAK
ZAYİ
Tel: 0242 513 65 13

GERÇEK Alanya
www.gercekalanya.com
GÜNLÜK BAĞIMSIZ SİYASİ GAZETE
Fiyatı: 1,5 TL
TEL: 0 242 513 6 513

seri

ELEMAN

ELEMAN
UYGUN LOKANTASI

- 18 - 30 yaş arası
- Motor ehliyetli (şart değil)

Servis elemanı
ARANIYOR

0536 066 25 23

ELEMAN
SEFAM EV YEMEKLERİ

Tam zamanlı çalışacak bulaşıkçı aranıyor. Asgari

- Ücret
- SGK
- Yemek

Müracaatlar:
0242 512 57 04

SATILIK KİRALIK DEVREN

SOSYAL MEDYA ADRESLERİMİZ

gercekalanya gazetesi

www.gercekalanya.com

Altın Rehber

City Guide — Alanya Rehberi

Acil Telefonlar / Emergency Phones

Yangın / Fire	110	Sahil G. / Coast Guard	158
Hızır Acil / Emergency	112	Elektrik / Electricity	186
Telefon / Phone	121	Zabıta / Police	153
Polis / Police	155	Vergi / Tax	189
Jandarma / Gendarme	156	Su / Water	185

Sağlık Kuruluşları / Health institutions

Devlet	513 48 42	Cenaza Hizm	519 19 57
Özel Hayat	512 42 51	Verem Sav	522 52 52
Başkent	510 25 25	2N. Sağlık Ocağı	512 22 74
Anadolu	522 62 62	3N. Sağlık Ocağı	512 68 03
1N. Sağlık Ocağı	513 56 29	4N. Sağlık Ocağı	512 71 88
Şifa Tıp Merkz	522 01 23	Alanya İşt. Fak	518 21 21
Lazer Göz Merkz	513 18 33	Alanya Müh. Fak	518 22 66
Alanya Eğt. Fak	518 11 44	ALTSO M.Y.O	518 14 14

Resmi Daireler / Official Circles

Kaymakamlık	512 57 17	Alanya Bel	510 20 00
Müftülük	513 12 33	Emniyet	511 23 12
Nüfus Müd	513 19 04	Adliye	513 10 00
Kütüphane	513 22 40	Trafik	513 19 05
Müze Müd	513 12 28	Askerlik Şub	513 10 05
Meteoroloji	513 44 14	Belediye	510 20 00
Tapu Müd	522 58 00	Jandarma	513 10 03
Milli Eğitim	513 11 98	Ceza Evi	528 75 98
Mal Müd	513 10 86	Vergi Dairesi	513 21 91
S.G.K.	519 50 66	Tarım Müd	513 12 34
Kadastro Müd	522 09 08	Gençlik Spor Müd	522 52 92

Odalar ve Dernekler / Rooms and Associations

AGC	519 04 44	Mak.Müh.Odası	551 29 10
ALKOD	512 76 77	ÇYOD	519 36 67
ALTSO	512 16 97	Esnaf Od	513 18 52
ALTİD	514 34 74	Mimarlar Od	511 27 40
ALTAV	511 76 21	THD	513 99 60
ALSİAD	512 79 16	Eczacılar Od	513 23 73
ALTAD	513 96 55	TEMA	513 63 87
AYMOD	519 24 23	TURSAB	512 21 49
Pansiyoncular Od	513 74 04	Sosyal Hiz	511 31 66
AEESTO	512 25 51	Ziraat Od	513 17 37
ALÇED	513 31 35	ADD	511 60 66

Otobüs Firmaları / Bus Companies

Akdeniz	513 40 05	Özkaymak	513 94 60
Alanyalılar	511 74 03-04	Uludağ	512 75 40
Kortur	511 10 75	Pamukkale	513 36 06
Buzlu Turizm	511 32 95		
Metro	513 17 64	Varan	513 33 94
Nilüfer Turizm	511 06 16	Koç Tr	513 59 01

Siyasi Partiler / Political Parties

AKP	519 19 75	MHP	512 93 91
SP	513 71 91		
CHP	512 33 89	BBP	512 58 60

Havayolu Şirketleri / Airline Companies

THY	444 08 49	PEGASUS	444 07 37

alanyum®
www.alanyum.com
ALIŞVERİŞ VE EĞLENCE MERKEZİ

● ALANYUM AVM- BAHÇE VE BİTKİ BAKIMINDAN ANLAYAN TEMİZLİK GÖREVLİSİ

Alanyum AVM bünyesinde bulunan temizlik departmanında çalışmak üzere;
Tercihen daha önce bahçe/peyzaj işlerinde çalışmış,
Vardiyalı ve esnek çalışma saatlerine uyum sağlayabilecek,
Tam zamanlı erkek temizlik görevlisi alımı yapılacaktır.

İletişim Adresi: (0242) 515 03 15
Başvuruların bizzat Alanyum AVM Yönetim birimine gelerek yapılması rica olunur.

● OYUN PARKI GÖREVLİSİ-OYUN PARKI

Alanyum AVM'de bulunan Oyun Parkı şubemizde çalışmak üzere;
Tercihen çocuk gelişimi/sosyal hizmet vb. bölümlerden mezun,
Vardiyalı ve esnek çalışma saatlerine uyum sağlayabilecek,
Tam zamanlı oyun parkı görevlisi alımı yapılacaktır.

İletişim Adresi: (0242) 515 03 15
Başvuruların bizzat Alanyum AVM Yönetim birimine gelerek yapılması rica olunur.

● AKDENİZ PARK AVM- TEMİZLİK GÖREVLİSİ (MAHMUTLAR MAH.)

İnşaatı süren alışveriş merkezimizin temizlik işlerinde çalışmak üzere;
Tecrübeli/tecrübesiz,
Vardiyalı ve esnek çalışma saatlerine uyum sağlayabilecek,
Mahmutlar Mahallesi'nde ikamet eden,
Tam zamanlı erkek temizlik görevlisi alımı yapılacaktır.

İletişim Adresi: (0242) 515 03 15
Başvuruların bizzat Alanyum AVM Yönetim birimine gelerek yapılması rica olunur.

ALG GRUP
HALI & KOLTUK YIKAMA
0242 538 88 80
- 0533 193 42 07

ALANYASPOR'DA HEDEF İSTİKRAR

Geçen haftaki karşılaşmada 2-1'lik Rizespor galibiyeti ile moral bulan Alanyaspor, bugün deplasmanda Hatayspor'dan da 3 puan almak için mücadele edecek.

ALANYASPOR, Süper Lig'in 22. haftasında deplasmanda oynayacağı Hatayspor maçın hazırlıklarını tamamlayarak Hatay'a gitti.
Cengiz Aydoğan Tesisleri'nde Teknik Direktör Fatih Tekke gözetiminde gerçekleştirilen antrenmanda, Rizespor maçında ilk 11'de forma giyen futbolcular yenileme çalışması yaptı. Diğer futbolcular ise ısınma çalışmalarının ardından pas, şut ve koşu çalışmaları yaparak antrenmanı tamamladı.
Alanyaspor, bugün saat 17.00'da deplasmanda Hatayspor ile deplasmanda karşı karşıya gelecek.
Geçen hafta Rizespor'u 2-1 mağlup ederek moral bulan Alanyaspor, Hatayspor karşısında da 3 puan alarak galibiyet serisi hedefliyor. – **Kemal Cengiz**

SPOR TOTO SÜPER LİG
PUAN DURUMU

S.	TAKIMLAR	O	G	B	M	A	Y	AV	P
1.	FENERBAHÇE	21	17	3	1	58	17	41	54
2.	GALATASARAY	21	17	3	1	43	12	31	54
3.	TRABZONSPOR	21	11	4	6	36	27	9	37
4.	BEŞİKTAŞ	21	11	2	8	33	30	3	35
5.	RİZESPOR	21	9	5	7	26	29	-3	32
6.	ADANADEMİR	21	7	9	5	34	26	8	30
7.	ANTALYASPOR	21	7	9	5	26	21	5	30
8.	KAYSERİSPOR	20	8	5	7	27	29	-2	29
9.	KASIMPAŞA	21	8	5	8	36	40	-4	29
10.	BAŞAKŞEHİR	21	7	6	8	26	25	1	27
11.	SİVASSPOR	21	6	8	7	26	33	-7	26
12.	ANKARAGÜCÜ	21	5	10	6	27	26	1	25
13.	**ALANYASPOR**	**21**	**6**	**7**	**8**	**23**	**30**	**-7**	**25**
14.	GAZİANTEP FK	21	6	4	11	24	32	-8	22
15.	SAMSUNSPOR	21	6	4	11	24	32	-8	22
16.	KARAGÜMRÜK	21	5	6	10	23	24	-1	21
17.	HATAYSPOR	21	4	9	8	26	30	-4	21
18.	KONYASPOR	21	4	8	9	20	33	-13	20
19.	PENDİKSPOR	21	4	7	10	25	43	-18	19
20.	İSTANBULSPOR	20	2	4	14	14	38	-24	7

HAFTANIN PROGRAMI

HATAYSPOR	-	**ALANYASPOR**
BEŞİKTAŞ	-	ADANADEMİR
PENDİKSPOR	-	KASIMPAŞA
GAZİANTEP FK	-	KONYASPOR
ANKARAGÜCÜ	-	KARAGÜMRÜK
BAŞAKŞEHİR	-	FENERBAHÇE
ANTALYASPOR	-	SİVASSPOR
SAMSUNSPOR	-	KAYSERİSPOR
RİZESPOR	-	TRABZONSPOR
GALATASARAY	-	İSTANBULSPOR

MAÇIN HAKEMİ EMRE KARGIN

Süper Lig'de 22. hafta heyecanı bugün, yarın ve perşembe günü oynanacak maçlarla yaşanacak. Ligde 22. hafta bugün saat 17.00'da oynanacak Hatayspor - Alanyaspor karşılaşmasıyla başlayacak. Hafta 25 Ocak Perşembe günü yapılacak 3 maçla tamamlanacak.

TÜRKİYE Futbol Federasyonu (TFF), bu mücadelelerde düdük çalacak hakemleri açıkladı.
Hatayspor - Alanyaspor maçını Emre Kargın yönetecek. Kargın'ın yardımcılığını Hüseyin Aylak ve Bersan Duran'ın yapacağı maçın dördüncü hakemi olarak Fatih Tokail görev yapacak.
İŞTE HAKEMLER
BUGÜN
17.00 Hatayspor - Alanyaspor: Emre Kargın
20.00 Pendikspor - Kasımpaşa: Burak Şeker
20.00 Beşiktaş - Adana Demirspor: Atilla Karaoğlan
24 OCAK ÇARŞAMBA
17.00 MKE Ankaragücü - Fatih Karagümrük: Muhammet Ali Metoğlu
17.00 Gaziantep FK - Konyaspor: Volkan Bayarslan
20.00 Antalyaspor - Sivasspor: Turgut Doman
20.00 Başakşehir - Fenerbahçe: Abdulkadir Bitigen
25 OCAK PERŞEMBE
17.00 Samsunspor - Kayserispor: Çağdaş Altay
20.00 Çaykur Rizespor - Trabzonspor: Ümit Öztürk
20.00 Galatasaray - İstanbulspor: Bahattin Şimşek
-İHA

ANTALYASPOR KUPADAKİ RAKİBİ BEŞİKTAŞ OLDU

ANTALYASPOR'UN, Ziraat Türkiye Kupası Son 16 Turu'ndaki rakibi Beşiktaş oldu.
Antalyaspor, Ziraat Türkiye Kupası Son 16 Turu'nda Beşiktaş ile eşleşti. Bu turda tek maç eleme usulüne göre oynanacak maç, 6, 7, 8 Şubat 2024 tarihlerinden birinde Corendon Airlines Park'ta yapılacak.
Kırmızı-beyazlı ekip, önceki turlarda; Yeni Orduspor'u 3-0, Kepez Belediyespor'u 6-1, son olarak Pendikspor'u 2-1 mağlup ederek son 16 turuna kalmıştı. – **İHA**

MASK'TAN AMERİKA'YA TRANSFER

ALANYA MASK'tan yapılan açıklamada şu ifadelere yer verildi: Son 3 sezondur MASK formasıyla Türkiye şampiyonalarında başarıdan başarıya koşan erkek takımımızda forma giyen 2008 doğumlu pasör mevkiinde oynayan Deniz Kaan Sancak, sene başında Ankara'ya taşınmasının ardından ocak ayında da elde ettiği spor bursu ile yeni sezonda ülkemizi Amerika'da temsil etme hakkı kazandı.
Amerika'da Rio Americano Hing School'da okuyacak ve aynı zamanda okulunun takımında voleybol oynayacak olan Deniz Kaan Sancak'a Mask ailesi olarak başarılar dileriz."
– **Haber Merkezi**
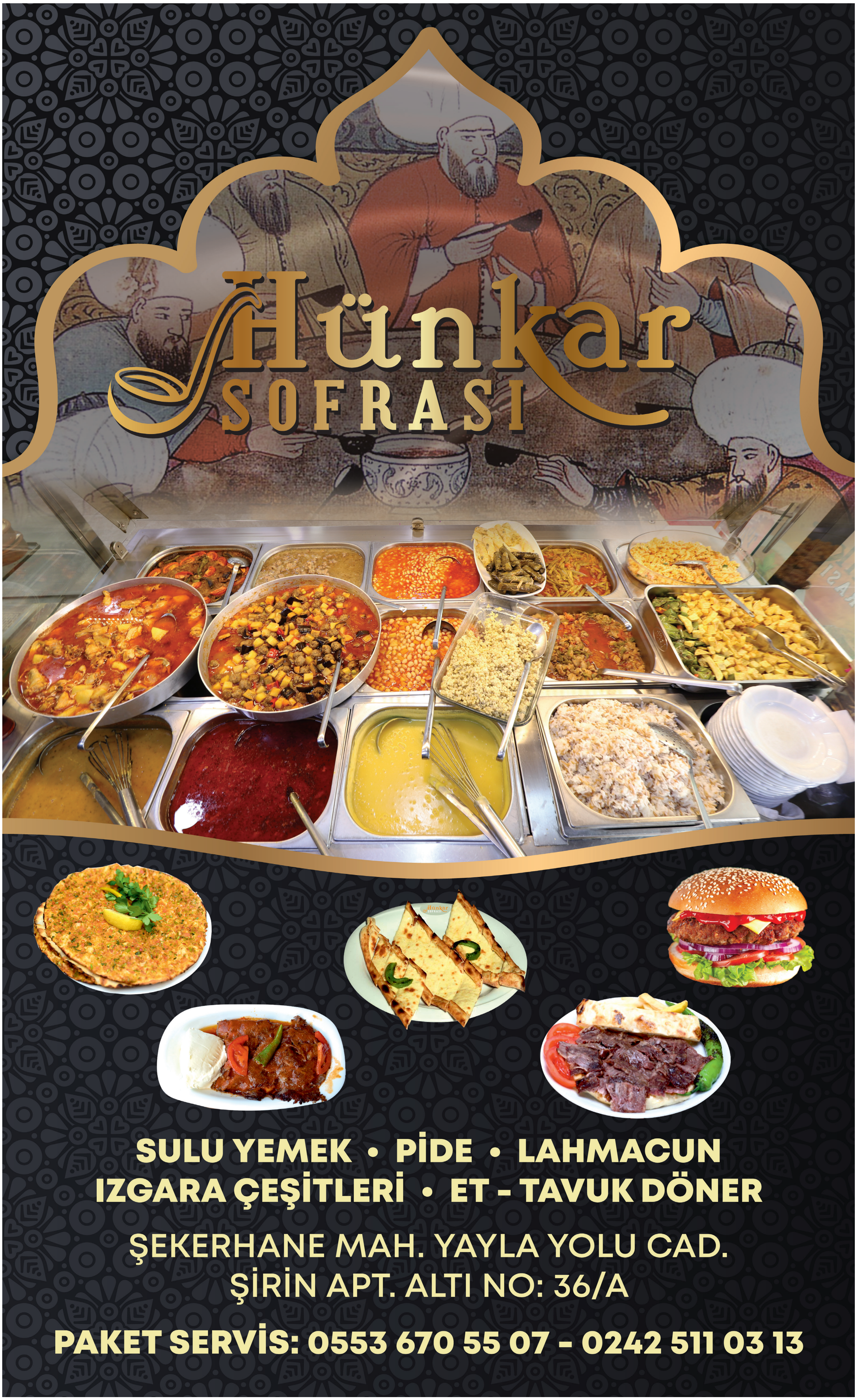
GERÇEK Alanya